CHE COSA SIGNIFICA ORIENTAMENTO?

L'IMPORTANZA DI UNA SCELTA LIBERA, CONSAPEVOLE E AUTONOMA

LUNEDÌ 14 novembre 2022

ORE 18.00

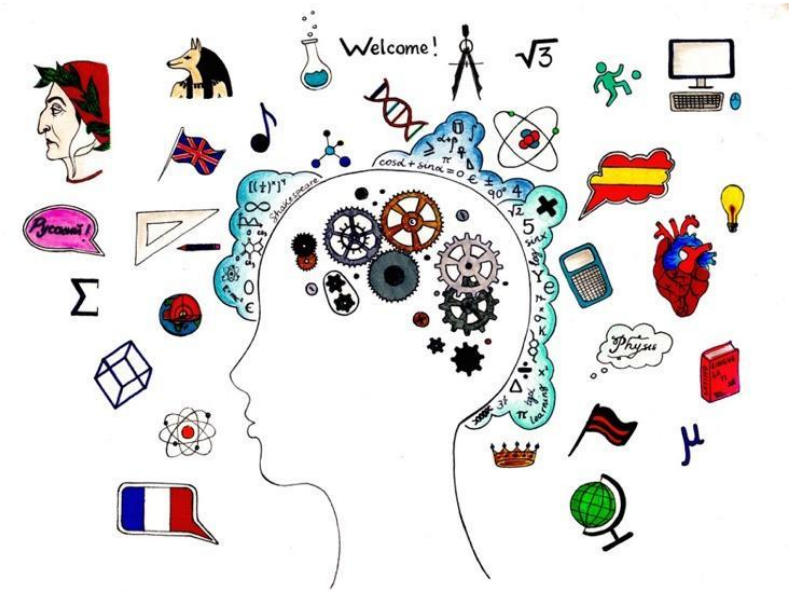

Incontro per genitori, educatori

Relatore: dott.ssa Enza Deuscit

Sala Riunioni Polo scolastico di via della Pace 5

Levico Terme